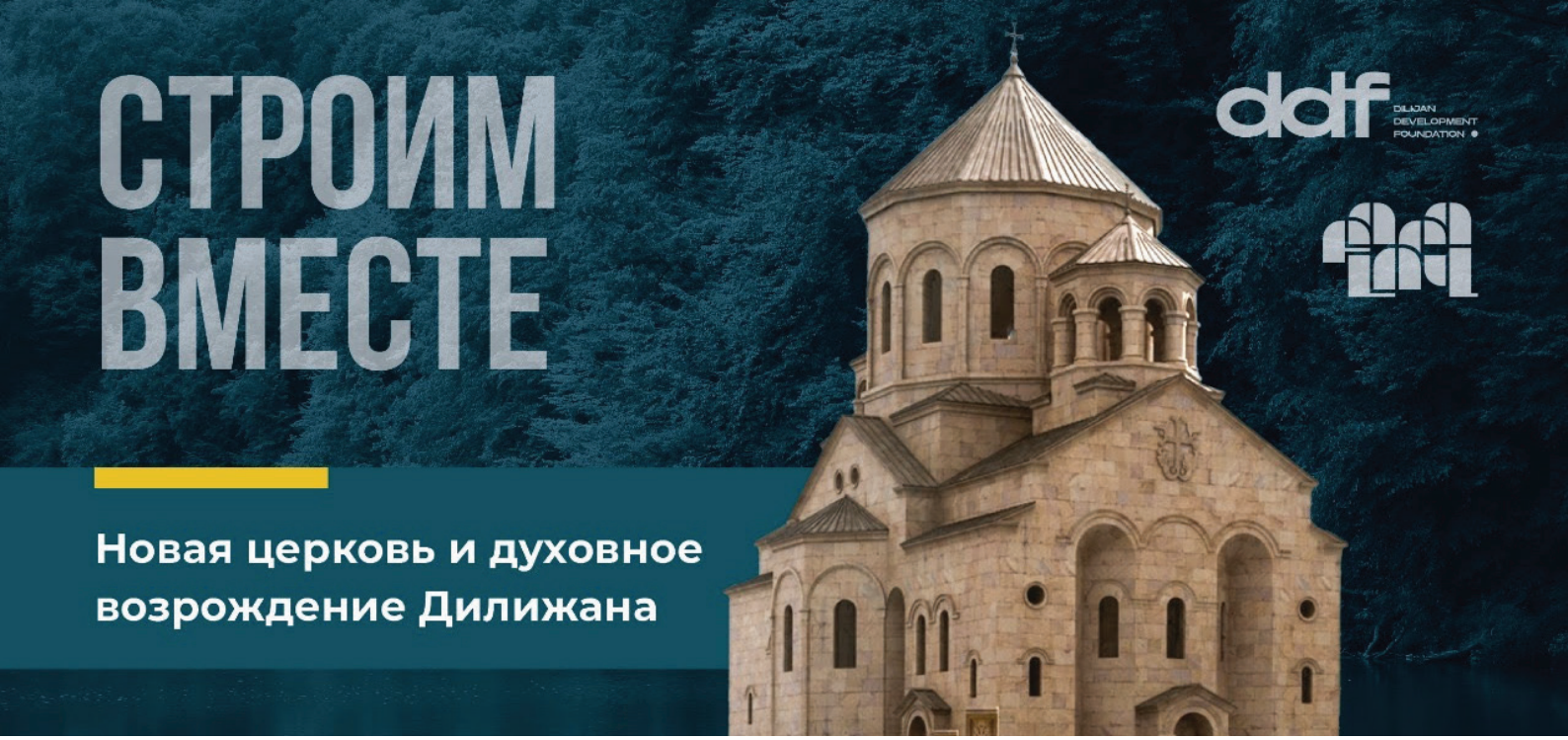

ВЕСНА НОВЫХ НАДЕЖД

За шесть месяцев, прошедших после публикации нашего отчёта в сентябре 2025 года, мы достигли значимого прогресса в строительстве церкви. Осень уступила место зиме, а та в свою очередь весне. Красота Дилижана в каждое время года раскрывается по-своему, и новая церковь гармонично вписывается в восхитительный пейзаж. Посмотрите на фото ниже, как величественно и мощно выглядит храм даже в ещё незавершённом состоянии.

Появление церкви в Дилижане нашло отклик в сердцах многих его жителей как новый, глубоко осмысленный символ продолжающегося развития города, веры, стойкости и неугасающей надежды на мир. Мы убеждены, что этот храм будет иметь особое значение не только для дилижанцев, но и для всего региона.

Мы уже завершили основные внешние строительные работы и готовимся к установке окон. Таким образом, мы переходим к финальному этапу проекта — последней трети работ, в ходе которых здание будет постепенно оживать благодаря тонким деталям и изысканным архитектурным решениям. Именно эти элементы делают любое строение, и особенно храм, по-настоящему уникальным.
Незаконное заключение Рубена в бакинской тюрьме не только не сломило его волю и веру, но побудило его ещё больше размышлять о духовности, о призвании человека и его месте на этой земле.

В письме семье, отправленном накануне новогодних праздников, Рубен написал:

«Душа обретает счастье, когда может радоваться самой Истине, единому Началу всего Истинного. Человек обретает радость, когда осознаёт, в каком он долгу перед Миром. Одна Истина — неоплаченный долг перед Богом!»

Рубен выражает искреннюю благодарность всем, кто поддержал и продолжает поддерживать его и всю нашу семью в это трудное время.

Вероника Зонабенд
Жена Рубена Варданяна

Мы выражаем глубокую признательность всем благотворителям, поддержавшим наш проект. Благодарим более чем 1000 доноров из Дилижана, других уголков Армении и всего мира — как частных лиц, так и организации, которые внесли свой вклад.

Особая благодарность нашему партнёру, фонду **«Дети Ноя» (Noah's Children)**, который инициировал специальную акцию в канун Нового года и Рождества. Фонд удвоил все пожертвования, сделанные с октября 2025 года по январь 2026 года. Таким образом, сумма пожертвований, поступивших через платформу **www.mywayfund.com** и дополненных фондом «Дети Ноя», составила 138 880 долларов США.

Фонд «Дети Ноя» был основан единомышленниками с единой миссией: поддерживать культуру, науку и укреплять сотрудничество в развивающихся странах, особенно в Армении и среди армянской молодёжи по всему миру. Это некоммерческая организация, зарегистрированная в Калифорнии и осуществляющая деятельность преимущественно в Армении и США.

Артур Амирханян
Руководитель строительного проекта

🔗 БЛАГОДАРНОСТЬ НАШИМ БЛАГОТВОРИТЕЛЯМ

ОБЗОР ПРОЕКТА

Общая стоимость проекта: $6 550 000

- Капитальное строительство: 80 %
- Проектирование и технический надзор: 3 %
- Исследования и лабораторные работы: 3 %
- Административные расходы: 5 %
- Благоустройство территории и внутренняя отделка: 4 %
- Резервный фонд: 5 %

План финансирования

- Планируемое завершение: 2028 год
- Стадия строительства: выполнено 70 %
- Общая стоимость: $6 550 000
- Собрано пожертвований: $3 480 000
- Необходимая сумма: $3 070 000

Учредители-благотворители

- Рубен Варданян и Вероника Зонабенд
- Нубар и Анна Афеян

ОТ ОСНОВАНИЯ К ВОПЛОЩЕНИЮ: ВМЕСТЕ МЫ ДОСТИГЛИ ЭТИХ ВЫСОТ

2019

2020

2021

2022

2023

2024

2025

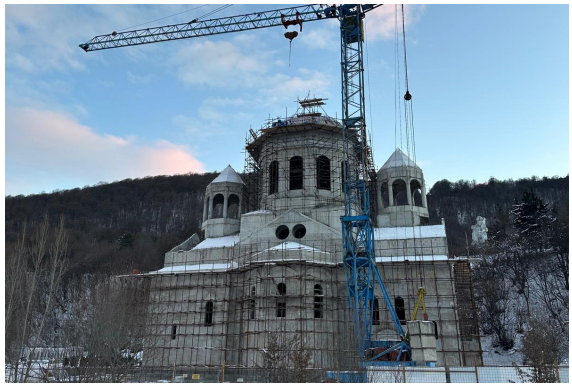

2026

За прошедшие 12 месяцев с вашей щедрей поддержкой было собрано $600 000.

Для сбора оставшихся **3 070 000 долларов**, необходимых для завершения этого проекта, мы обращаемся к вам за дальнейшей поддержкой. Каждое пожертвование независимо от его размера помогает воплотить в реальность этот символ надежды и мира.

🔗 СТАНЬ ДОНОРОМ